



VALSTYBĖS ĮMONĖ REGISTRŲ CENTRAS

Studentų g. 39, 08106 Vilnius, tel. +370 5 268 8262, el. p. info@registrucentras.lt
Duomenys kaupiami ir saugomi Juridinių asmenų registre, kodas 124110246

Į 2025-07-25 Nr. 45033286

AURELIJAI PETRAUSKIENEI
aurelija606@gmail.com

DĖL PARENGTŲ DOKUMENTŲ PERSIUNTIMO

Siunčiame Jums prašymo, Paslaugų apskaitos sistemoje įregistruoto Nr. 45033286, dokumentus.

PRIDEDAMA:

1. Statinių išdėstymo planas.
2. Aukštų planai.
3. Pastato kadastro duomenų forma.
4. Pastato eksplikacija.

29/p
35/p
46/p
gamtiniai, atdama
Nc 6/91 1994.05.13. nu
aktai 1997.05.13. p
mo 06.10.1995.08.13

TECHNINIS
TIKRINO
198 95 08 25

29/p 35/p 46/p
21
95 09 11

5

2G/p	3G/p	4G/p	5
H=2.30	H=2.30	H=2.30	
3.35	3.30	3.39	

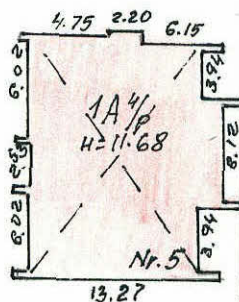

P. CVIRKOS G-Vė

Valstybinė įmonė "Respublikinė inžinerinio, projektavimo ir paslaugų biuras" (sąj. įst. Nr. 1994.05.13. nu)

P. CVIRKOS G-vė, Nr. 5

M. pav.	Kvart.	Sk.	Part.
STUODAS			
SIT. PLANAS			R. LUKIENĖ
1: 500			Ukaniš J

Gamybinė grupė Nr. 1

95 09 11

73

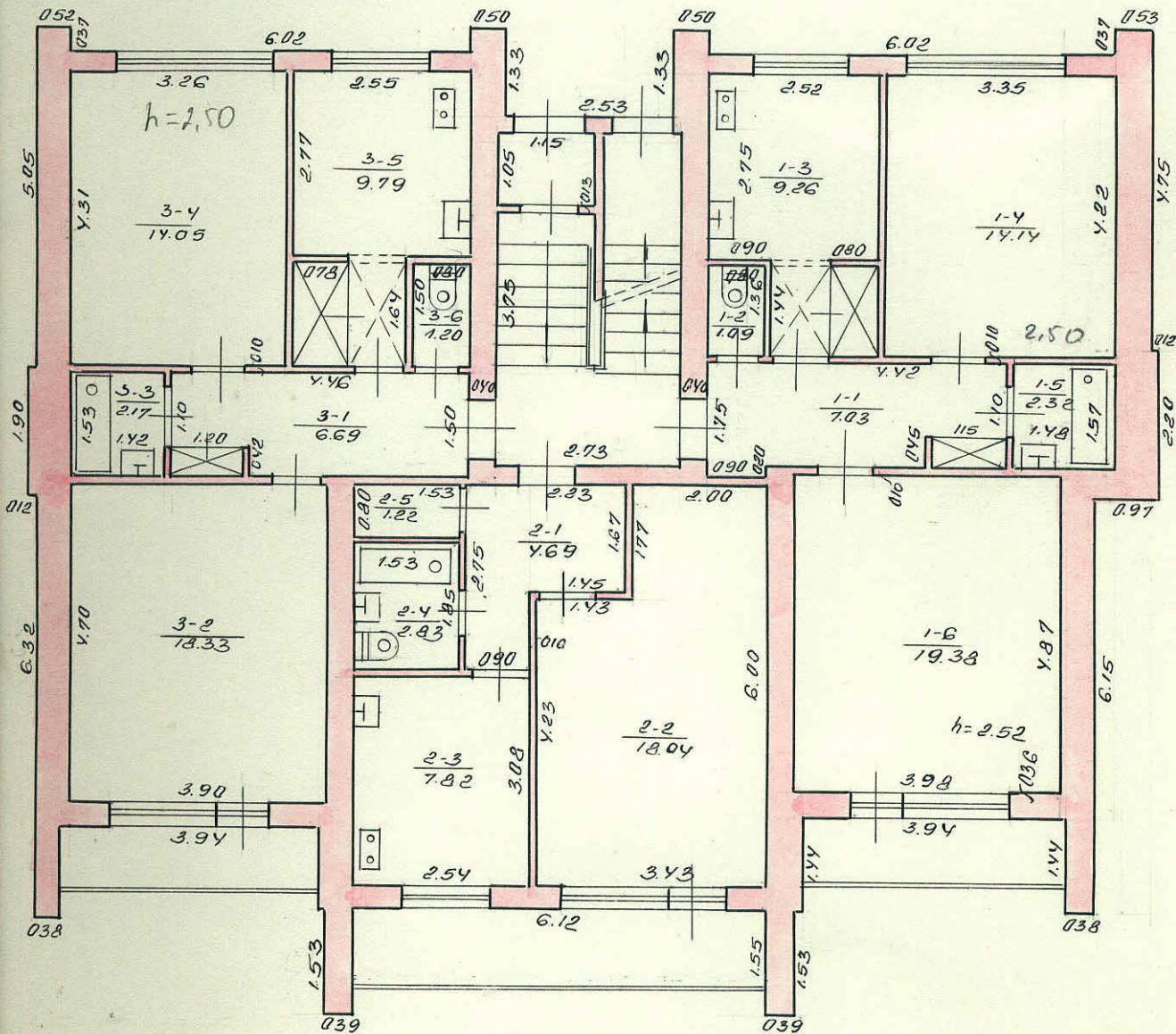

LPSR
Klaipėdos Tarybinės Vėlinės Inventorizacijos
biuras

g. vė Nr. 4

Inventoriats Nr.	Balde	2. 17. 4. Daukšienė
Raj	Kvant	Patikėtojas
15	3	V. ŠILINS
15783. GRUODŽIO mėn. 15.		Mastelis 1: 100

Ar. 4 a 46 pp

PAKITIMAI UZREGISTRUOTI
Gr. Nr. 19 96 m. 05 mėn. 28 d.
Ivykdė: Lej (R. LUKIENĖ)
Tikrinęs: ()

K001

ANTRAS AUKŠTAS

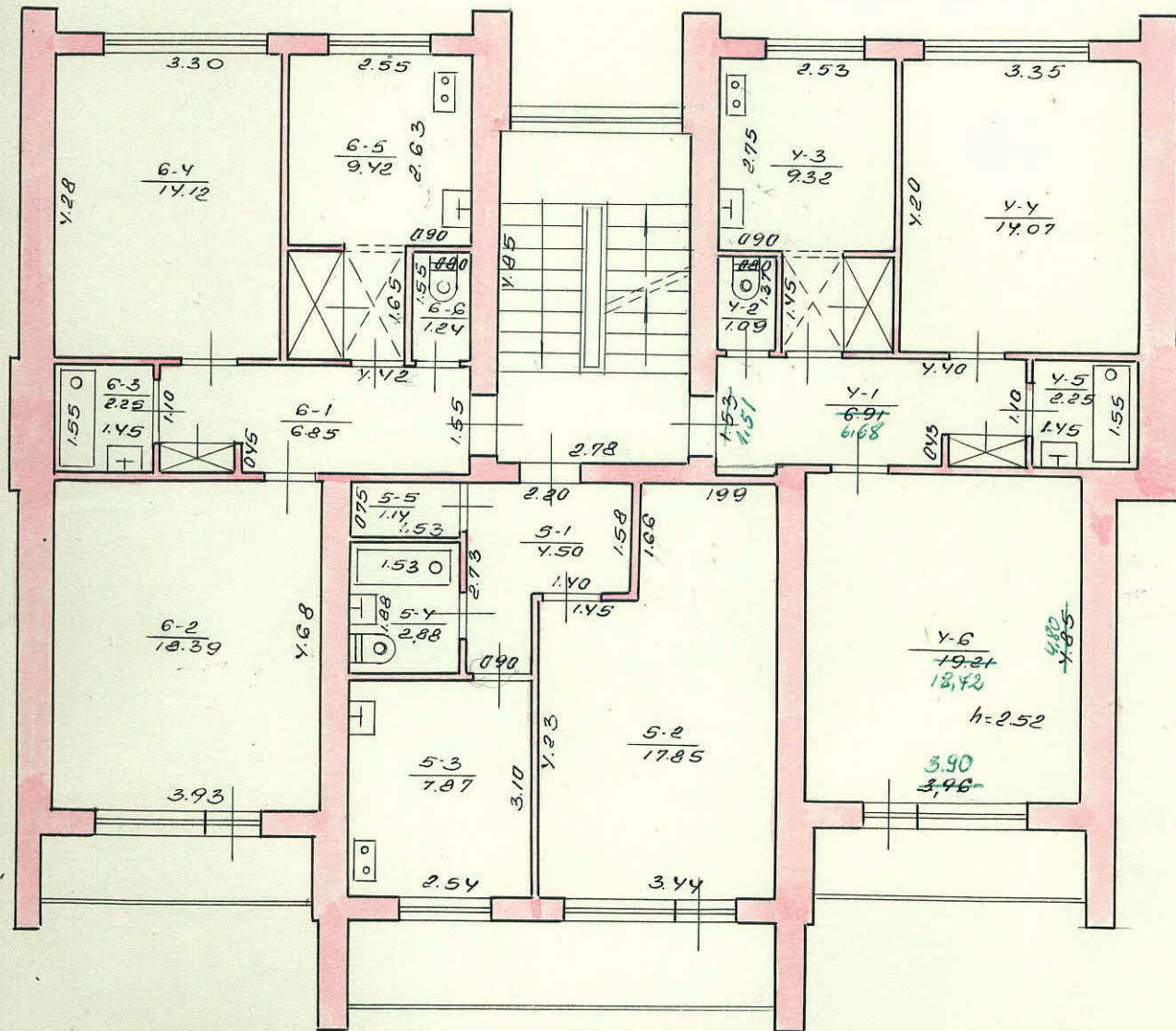

LTSR					
Klatpados Tarpomiestinis Tehniskais Inventorizācijas Būvris					
SRUODAS, AUŠROS				g-vē Nr. 4	
Inventorizācijas Nr.			Raksts	Sadaļ. B. Daukšienē	
Raj.	Kvart.	Skat.	Paklāts	V. S. ILIČIJS	
15	3	Ap			
1983. g. GRUODĒM. 15.				Mastelis 1:100	

TRĒCIAS AUKŠTAS

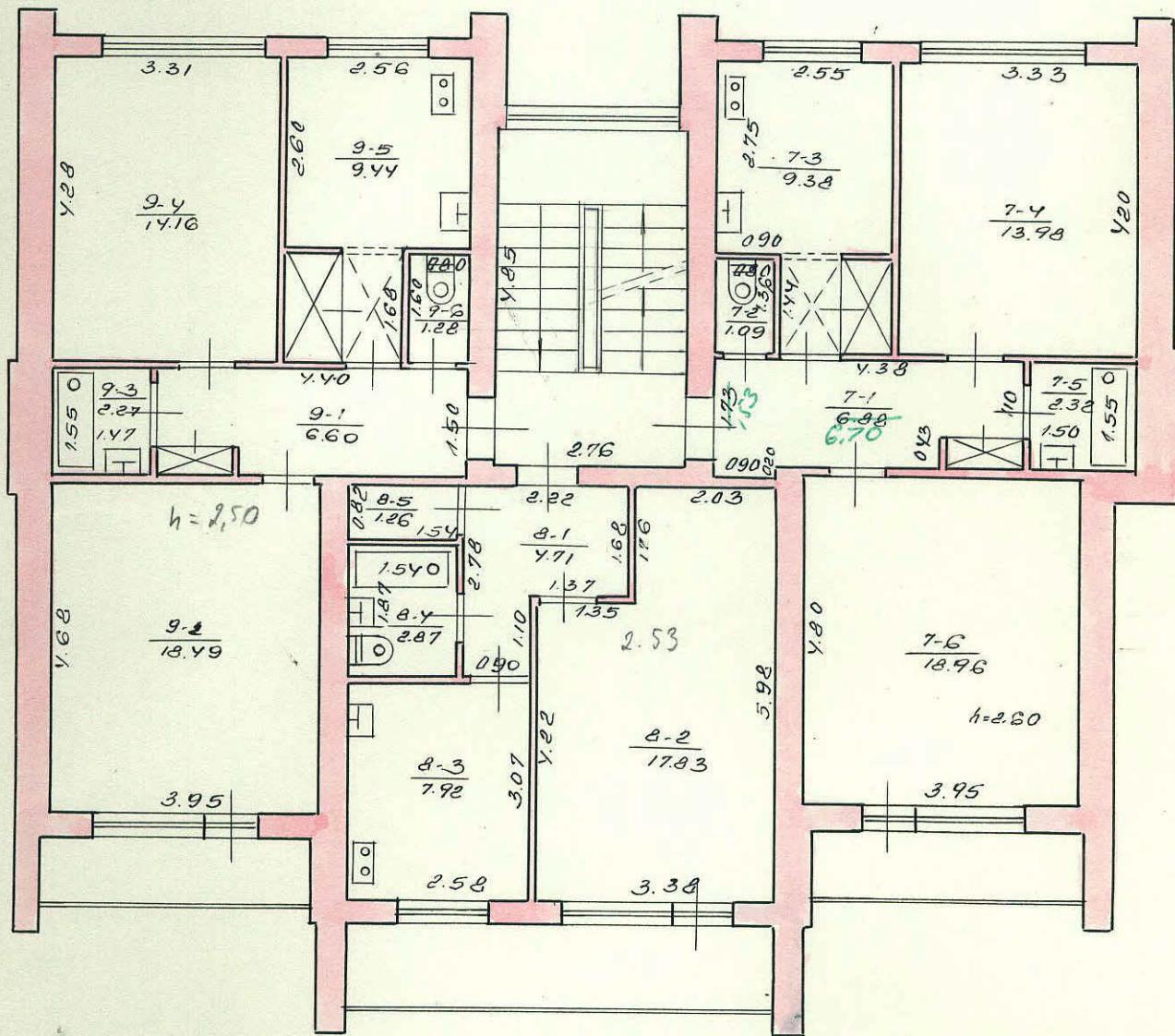

1. SR			
Klaipēdies Turpmiestnāis, Tehniskās Inventorizācijas			
Būvniecība			
SRUCĻAS AUKŠTAS			g-vē Nr. 4
Inventorizācijas Nr.	Raksts	A. B. Daukšienē	
Raj.	Kvar.	Sk. Nr.	Pārbaudījis
15	3	AP	V. ŠILINS
197.83. CRUODŽIČA, 15.			Mastelis 1:100

KETVIRTAS AUKŠTAS

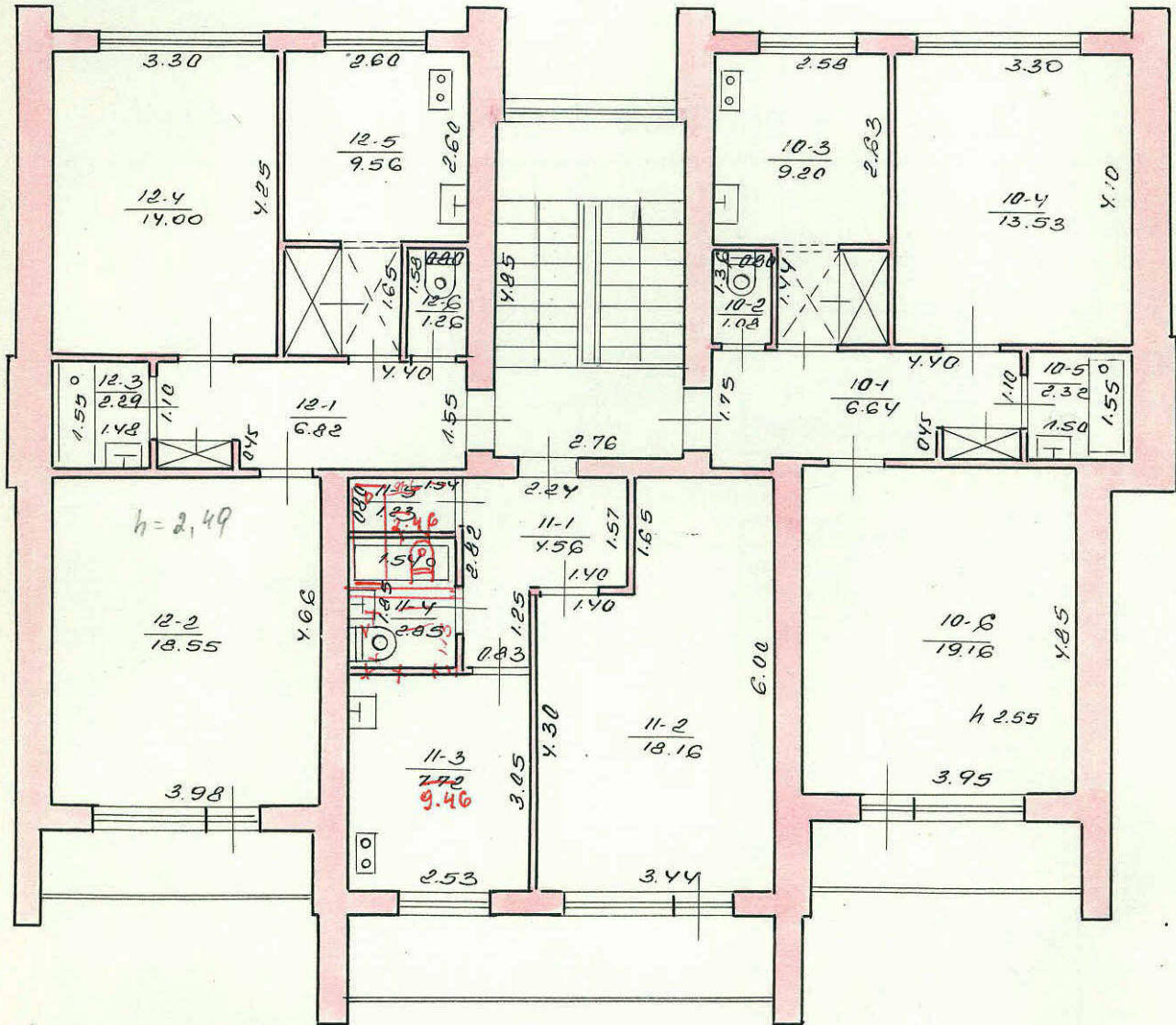

LVSRS			
Klaipėdos Tarpinėstais Techninės Inventorizacijos Biuras			
SRUODAS AUŠROS g-vė Nr. V			
Inventorizacijos Nr.	Raida	Sąrašas: Daukšienė	
Raj.	Kvart.	Skilyp	Pastikymo
15	3	AP	V. Siliūtis
19783. GRUODIS 10 mėn. 15 d.			Mastelis 1:100

Merkinis

TVJPP BIURAS

Forma Nr. 1

Namų valdos techninės apskaitos

K O R T E L Ė

Skruodas m. 7. Cinkas g. vė. skg. Nr. 65

Miestas

Kv

Skil

Inventorinis Nr.

Data	Valdytojas	Valdoma dalis	Valdymo pagrindas	Invent. parašas
84.07.03	Skruodo rajono liaudies deputatų Taryba	1 ^a /p	Skruoda. Komiteto sp. Nr. 127, 19.84 m. 06 mėn. 14 d.	1. LDT Vyk.
95.09.26	Mačiūnaskienė Danutė	29 ¹ /p;	notar. patvirt. Nr. 297, 1991 m. 07 mėn. 25 d.	2. R. R. Mačiūnaitė
	Čikuolės Vinginiūnas	39 ¹ /p;		
	Nikšius Rimontas	49 ¹ /p;		
	TEISINĖ REGISTRACIJA			
	EINAMOJI			
91.12.02	Petrauskas Juozas	5 butas	Skruoda. raj. notaras, biuro 1991 m. 11 mėn. 25 d.	3. R. R. Petrauskaitė
	Petrauskienė Ona		Registr. Nr. 2417	
	TEISINĖ REGISTRACIJA			
	EINAMOJI			
91.12.19	Budriškienė Petronė	2 butas	Skruoda. raj. notaras, biuro 1991 m. 11 mėn. 28 d.	4. R. R. Budriškienė
	TEISINĖ REGISTRACIJA			
			Registr. Nr. 2508	

Žemės sklypo plotas m²

Data	Užstatytas plotas			Neužstatytas plotas										Bendro sklypo plotas	
	viso užstatyta	tame skaič.		Kiemas				sodas, gėlyn. veja						išskirta	namo-jamo
		po pagr. pastatams	po ūkio pastatams	Viso kiemo	asfaltas	betonas	lauko akmenys	šalig. viso	sodas	gėlynas	veja	daržas	naudingas plotas	kitos žemės	viso neužstatyto ploto
95.09.11	243	218	55												

Pastatų skaičius sklype ir jų plotas m²

Inventoriz. data	Gyvenamųjų patalpų			Negyv. patalpų			Viso									
	Pagrind. pastatų skaičius	Pagalb. pastatų skaičius	Viso pastatų	butų skaič.	gyv. kamb. sk.	bendras naud plotas		gyvenamųjų kambarių plotas	naudingas negyvenamas plotas	pagalbinis			bendras plotas	pagrindinis plotas	pagalbinis plotas	bendras plotas
										rūsų ir pusrūsų plotas	tamburų ir kt. pat. plotas					
95.09.11	1	3	4	12	20	556.88	333.91	222.97	138.36							695.24

int. $t = 0.4$ 24

[illegible]

Pagalbiniai pastatai

Inventor. data		Paidē pagal planu	Pastatų pavadinimas	Sąlybos metai	Medžiagos		Matmenys						Išskaičiuojamo lentelių Nr.	Nuimteto vertė įvedus patalpas	Sąlybinė vertė	Susidėjėl %	Dabart. vertė
					stogo sienų	stogo	ilgis	plotis	plotas	aukštis	ūkis						
95.09.11:	2G/p	Gaidaris	1995	plyt.	217	5.46	3.35	18.39	2.30	4.21	11/11	73.19	3074	-	3074		
	3G/p	" " "	1995	plyt.	217	5.46	3.50	18.05	2.30	24.0	11/11	213.23	2998	-	2998		
	4G/p	" " "	1995	plyt.	217	5.46	3.39	18.5	2.30	4.3	11/11	73.27	3150	-	3150		
		" " "										80.1	9222	-	9222		

Ivairūs statiniai

[illegible]

Inventorinis numeris

Stuclos muestas P. Pm 1005 g-vé, a., sk. Nr. 5 é

Miestas	Kvartalas	Skilypas

Raidė	Pastato paskirtis	Statybos metai	Aukščių sk.	Fondas
1A ⁴ /P	Gyvenam.	1983	keturi	

Eil. Nr.	Konstruktyvių elementų pavadinimas	Konstruktyvių elementų, jų užbaigimo ir techninio stovio aprašymas	Data			Data		
			Lyginamasis sv.	Susidėvėjimo %	Vidutinis susidėv. %	Lyginamasis sv.	Susidėvėjimo %	Vidutinis susidėv. %
1	Pamatai	betono	7					
2	Sienos	plytų ir mol. tinkuotos	28					
3	Partijos	plytų tinkuotos						
4	Konstrukcijos Danga Stogas:	viloninė olango	2					
5	Perdengimas	g. 1b	12					
6	Grindys	lentos, c. ir oleum, lub.	6					
7	Langai	aliuminis aluizg.	11					
8	Durys	bloky aluizg.						
9	Vidaus santechnikos ir elektros įrenginiai	nerod. korbel. c. sildym. dujos, el.	18					
10	Apdailos darbai	pag.	12					
11	Kiti darbai	betono laiptai	6					
		Viso lygin. sv.	100					
		Pastato susidėv. %	10					

[illegible][illegible]

PASTATO RAIDE 144/p Inventorinis Nr.
Miestas | Kvartalas | Sklypas

Pastatų vidaus plotų eksplikacija

Inventorizac. data	Aukšto Nr.	Buto Nr.	Kambario Nr.	Patalpų pavadinimas			Bendras nau- dingas plotas	Gyvenamas				Istaiga		tame skaičiuje		tame skaičiuje		tame skaičiuje		tame skaičiuje	
				patalpų paskirtis	Kam naudojama	gyven. kambarių plotas		naud. negyven	tambur. laktinų patalpų negyv. rūsų ir pusrūsų	pagrind. plotas	pagalb. plotas	pagrind. plotas	pagalb. plotas	pagrind. plotas	pagalb. plotas	pagrind. plotas	pagalb. plotas				
																		tame skaičiuje	tame skaičiuje	tame skaičiuje	tame skaičiuje
1	2	3	4	5	6	7	8	9	10	11	12	13	14	15	16	17	18	19	20		
15.09.11	R	1	1	Rūsys	koridoriai	13.15				13.15											
			2	---	rūsys	3.77				3.77											
			3	---	---	3.85				3.85											
			4	---	---	4.78				4.78											
			5	---	monders proctor	9.07				9.07											
			6	---	rūsys	7.20				7.20											
			7	---	---	5.76				5.76											
			8	---	---	5.52				5.52											
			9	---	---	5.47				5.47											
			10	---	---	4.99				4.99											
			11	---	---	5.01				5.01											
			12	---	koridoriai	10.90				10.90											
			13	---	rūsys	4.73				4.73											
			14	---	---	5.69				5.69											
			15	---	---	5.68				5.68											
			16	---	---	14.50				14.50											
			17	---	boilerinė	16.60				16.60											
			18	---	rūsys	5.87				5.87											
			19	---	---	5.82				5.82											
					viso R:	138.36				138.36											
	1	1	1	Gyvenomo	koridoriai	7.03		7.03													

2

1	2	3	4	5	6	7	8	9	10	11	12	13	14	15	16	17	18	19
25.09.11	1	1	2	Gyvenam.	įmėti	1.09		1.09										
			3	—	mitinė	9.26		9.26										
			4	—	kamboup	14.14	14.14											
			5	—	vonia	2.32		2.32										
			6	—	kamboup	19.38	19.38											
					niso 1 bute	53.22	33.52	19.70										
		2	1	—	koriolona	4.69		4.69										
			2	—	kamboup	18.04	18.04											
			3	—	mitinė	7.82		7.82										
			4	—	vonia	2.83		2.83										
			5	—	sandikys	1.22		1.22										
					niso 2 bute	34.60	18.04	16.56										
		3	1	—	kondorin	6.69		6.69										
			2	—	kamboup	18.33	18.33											
			3	—	vonia	2.17		2.17										
			4	—	kamboup	14.05	14.05											
			5	—	mitinė	9.79		9.79										
			6	—	įmėti	1.20		1.20										
					niso 3 bute	52.23	32.38	19.85										
					niso 7 me autotė	140.05	83.94	56.11										
	2	4	1	Gyvenam.	kondorin	6.68		6.68										
			2	—	įmėti	1.09		1.09										
			3	—	mitinė	9.32		9.32										
			4	—	kamboup	14.04	14.04											

199...m.mėn....d.

Kaišiadorys, 611—50.000

Sudarė.....

Tikrino...

PASTATO RAIDĖ... Inventorinis Nr.
Miestas | Kvartalas | Sklypas

Pastatų vidaus plotų eksplikacija

Inventorizac. data	Aukšto Nr.	Buto Nr.	Kambario Nr.	Patalpų pavadinimas			Bendras nau- dingas plotas	Gyvenamas tame skaičiuje				Istaiga tame skaičiuje		tame skaičiuje		tame skaičiuje		tame skaičiuje	
				patalpų paskirtis	Kam naudojama	gyven. kambarių plotas		naud. negyven	tambur. laikini patalpų	negyv. rūsio ir pusrūsio	pagrind. plotas	pagalb. plotas	pagrind. plotas	pagalb. plotas	pagrind. plotas	pagalb. plotas	pagrind. plotas	pagalb. plotas	
1	2	3	4	5	6	7	8	9	10	11	12	13	14	15	16	17	18	19	
98.09.11	2	4	5	Gyvenom.	vonia	2.25		2.25											
			6	—	kambarys	18.72	18.72												
					viso 4 bute	52.13	32.79	19.34											
		5	1	—	koridorius	4.50		4.50											
			2	—	kambarys	17.85	17.85												
			3	—	mitinė	7.87		7.87											
			4	—	vonia	2.88		2.88											
			5	—	sandėl.	1.14		1.14											
					viso 5 bute	34.21	17.95	16.39											
		6	1	—	koridorius	6.85		6.85											
			2	—	kambarys	18.39	18.39												
			3	—	vonia	2.25		2.25											
			4	—	kambarys	14.12	14.12												
			5	—	mitinė	9.42		9.42											
			6	—	nišė	1.21		1.21											
					viso 6 bute	52.27	32.51	19.76											
					viso 11. m. ant.	138.69	83.15	55.49											
	3	7	1	Gyvenom.	koridorius	6.70		6.70											
			2	—	nišė	1.09		1.09											
			3	—	mitinė	9.38		9.38											
			4	—	kambarys	13.98	13.98												

22

1	2	3	4	5	6	7	8	9	10	11	12	13	14	15	16	17	18	19
98.09.11	3	7	5	Superior	ronia	2.32		2.32										
			6	—	keemboup	18.96	18.96											
				nso	7-me bute	52.43	32.94	19.49										
		8	1	—	keidolonia	4.91		4.91										
			2	—	keemboup	14.83	14.83											
			3	—	nirone	7.92		7.92										
			4	—	ronia	2.87		2.87										
			5	—	sandika	1.26		1.26										
				nso	8-me bute	34.59	17.83	16.76										
		9	1	—	keidolonia	6.60		6.60										
			2	—	keemboup	18.49	18.49											
			3	—	ronia	2.27		2.27										
			4	—	keemboup	14.16	14.16											
			5	—	nirone	9.44		9.44										
			6	—	nirite	1.28		1.28										
				nso	9 bute	52.24	32.65	19.59										
				nso	3-me autote	139.26	83.42	55.84										
	4	10	1	—	keidolonia	6.64		6.64										
			2	—	nirite	1.08		1.08										
			3	—	nirone	9.20		9.20										
			4	—	keemboup	13.53	13.53											
			5	—	ronia	2.32		2.32										
			6	—	keemboup	19.16	19.16											
				nso	10 bute	51.93	32.69	19.24										

199...m.mën...d.

Kaišiadorys, 611—50.000

Sudarė.....

Tikrino

Pastato raidė	Inventorinis Nr.		
	Miestas	Kvartalas	Sklypas

23

PASTATO RAIDE...			Inventorinis Nr.			Pastatų vidaus plotų eksplikacija														
			Miestas	Kvartalas	Sklypas															
Inventorizac. data	Aukšto Nr.	Buto Nr.	Kambario Nr.	Patalpų pavadinimas		Bendras naud. dingas plotas	Gyvenamas				Istaiga		tame skaičiuje		tame skaičiuje		tame skaičiuje		tame skaičiuje	
				patalpų paskirtis	Kam naudojama		gyven. kambarių plotas	naud. negyven	tambur. takinini patalpų	negyv. rūsų ir pusrūsų	pagrind. plotas	pagalb. plotas	pagrind. plotas	pagalb. plotas	pagrind. plotas	pagalb. plotas	pagrind. plotas	pagalb. plotas		
1	2	3	4	5	6	7	8	9	10	11	12	13	14	15	16	17	18	19	20	
99.09.11	4	11	1	Suprono koridoras		4.56		4.56												
			2	— kambarys		18.16	18.16													
			3	— m. tūmė		4.72		4.72												
			4	— m. oia		2.85		2.85												
			5	— sandilys		1.23		1.23												
				viso 11 but		34.52	18.16	16.36												
	4	12	1	— koridoras		6.82		6.82												
			2	— kambarys		18.55	18.55													
			3	— m. oia		2.29		2.29												
			4	— kambarys		14.00	14.00													
			5	— m. tūmė		9.56		9.56												
			6	— m. oia		1.26		1.26												
				viso 12 but		52.48	32.55	19.93												
				viso 4 but		138.93	83.90	55.53												
				viso 9 but		556.88	333.91	222.97												
				viso 1		695.24	333.91	222.97		138.36										
				suolais:																
				viso:		695.36	333.91	223.09		138.36										



69

DETALŪS METADUOMENYS	
Dokumento sudarytojas (-ai)	Valstybės įmonė Registrų centras
Dokumento pavadinimas (antraštė)	dokumentai
Dokumento registracijos data ir numeris	2025-07-31 Nr. SP-144362 (4.55 Mr)
Dokumento gavimo data ir dokumento gavimo registracijos numeris	-
Dokumento adresatas (-ai)	Piliečiai
Dokumento specifikacijos identifikavimo žymuo	ADOC-V1.0
Parašo paskirtis	Pasirašymas
Parašą sukūrusio asmens vardas, pavardė ir pareigos	Virginija Jonušienė Vyriausioji specialistė
Parašo sukūrimo data ir laikas	2025-07-31 13:43
Parašo formatas	Trumpalaikio galiojimo (XAdES-T)
Laiko žymoje nurodytas laikas	2025-07-31 13:44
Informacija apie sertifikavimo paslaugų teikėją	RCSC IssuingCA
Sertifikato galiojimo laikas	2024-06-03 14:31 - 2026-05-25 17:30
Informacija apie būdus, naudotus metaduomenų vientisumui užtikrinti	-
Pagrindinio dokumento priedų skaičius	3
Pagrindinio dokumento pridedamų dokumentų skaičius	0
Pridedamo dokumento sudarytojas (-ai)	-
Pridedamo dokumento pavadinimas (antraštė)	97-40066 stat išdėst (1).pdf
Pridedamo dokumento registracijos data ir numeris	-
Pridedamo dokumento sudarytojas (-ai)	-
Pridedamo dokumento pavadinimas (antraštė)	97-40066aukštu plan.pdf
Pridedamo dokumento registracijos data ir numeris	-
Pridedamo dokumento sudarytojas (-ai)	-
Pridedamo dokumento pavadinimas (antraštė)	97-40066kadast.pdf
Pridedamo dokumento registracijos data ir numeris	-
Programinės įrangos, kuria naudojantis sudarytas elektroninis dokumentas, pavadinimas	Elpako v.20250730.1
Informacija apie elektroninio dokumento ir elektroninio (-ių) parašo (-ų) tikrinimą (tikrinimo data)	Tikrinant dokumentą nenustatyta jokių klaidų (2025-07-31)
Elektroninio dokumento nuorašo atspausdinimo data ir ją atspausdinęs darbuotojas	2025-07-31 nuorašą suformavo Daiva Žvirzdinienė
Paieškos nuoroda	-
Papildomi metaduomenys	-